

TAMKANG

淡江夏山英語學校

TAMKANG SUMMER HILL ENGLISH SCHOOL



邁向世界的腳步，就從這裏開始

與世界各國的夥伴
一起生活、學習、旅遊、體驗文化
讓淡江夏山英語學校給你
最不一樣的暑假！

2020.07.19 - 08.08

淡江夏山英語學校簡介

自2013年起，淡江夏山英語學校致力創造全英語共宿暑期營隊，學員不用出國就有置身國外的英語學習環境。過去6年來，已累積超過300位學員學習、體驗我們生活化的英語教學，在課餘時光讓學員與外籍生共處，英語學習融入生活之中。在淡江夏山英語學校，可以和世界各國的夥伴一起享受課餘時光、住宿、週末出遊，讓這個暑假可以過得很不一樣。

優質生活輔導員全心照顧

淡江大學秉持著優異的傳統與數十年的營隊辦理經驗，逐步發展嚴格的輔導員訓練系統。每年從臺灣各大專院校徵選優異青年，透過海選訓練與最終考核，最終入選為合格正式輔導員。淡江夏山英語學校承襲優異的營隊辦理經驗，每年度特別挑選外語能力表現突出的輔導員擔任。

淡江夏山英語學校特色

- ◆ 全英語學習與住宿環境，豐富活潑的課程並與外國朋友一起戶外參訪。
- ◆ 英語會話課程由專業英語教學師資以小班制分級授課。
- ◆ 每週一至週四上午進行小班制英語授課，下午為分組主題課程，全程共計33小時。
- ◆ 設計與外籍生的課後作業，讓學員們從學習中自然進行互動與交流。
- ◆ 每週五進行校外教學，並安排導覽實習課程，讓學員自然而然開口說英文。
- ◆ 與海外華裔青少年共同住宿，共同生活融入自主學習與溝通，體驗多國語言與文化。
- ◆ 二十四小時輔導員陪同與照顧（由具備外語專長之大專院校學生或外籍生擔任）。
- ◆ 有機會擔任海外青少年接待家庭的機會（週六午後至週日全日，可自由選擇參加）。

活動費用



超級早鳥

2020/03/08前完成繳費

原價\$45,000

\$37000

*得合併其他優惠方案



早鳥

2020/03/31前完成繳費

原價\$45,000

\$40500

*得合併其他優惠方案

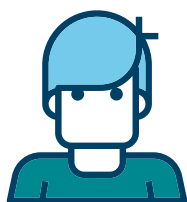

原價

\$45000



三人同行(含三人以上)

每人
折價 **\$1000**

*得合併其他優惠方案

※營隊24小時由具外語能力之輔導員全心照顧，食宿及保險費用皆含學費內；
入宿淡水校園松濤館(四人一房,至少二位外籍室友同住)

關於我們



10年以上營隊經驗

淡江大學之暑期營隊自2006年起
至今已有超過13年以上經驗



1個絕佳學習環境

優異的語言學習環境，完善的的管理。
學員安全是我們的第一要務。



6名以上碩士級師資

由淡江大學英文系之英文系師資親自授課，
所有教師皆具有英語教學碩士級以上師資

聯絡我們



LINE

@cut8995o



Facebook

淡江夏山英語學校



Instagram

tku_tkshes



官網

tkshes.weebly.com



Q & A

—— 基本生活須知 ——

Q：本營隊招收年齡？

A：12歲至18歲學生（升小學六年級至升大學一年級者）

Q：營隊是否21天全部住宿？

A：週六中午後可選擇留營或返家。留營者本營隊照常提供食宿，
輔導員會隨時協助照顧。

Q：住宿安排？

A：本營隊皆為四人房，每一房內至少兩名外籍室友共宿。

Q：是否提供洗衣設備

A：本營隊會提供自助洗衣設備，請學員自備零錢、洗滌用品即可。

Q：衛浴部分？

A：衛浴部分為單樓層共用，住宿與衛浴部分皆會男女分樓層。

Q：餐飲提供方式？

A：每日午、晚餐皆由淡江大學配合廠商提供，衛生環境優良，皆有定期篩檢。

Q：每日菜色會提供什麼？

A：基本會提供蔬菜、肉類主食供選擇，澱粉類主食無限供應。

—— 課程與交流 ——

Q：何時會有與外國學生交流的機會？

A：每週文化課程、語言交流時間、住宿期間、用餐皆與海外華裔青年合併，
週五部份會安排出遊活動

Q：課程師資部份？

A：本課程師資部分皆為淡江大學英文系教師，皆具有碩士級以上學歷與
豐富的英語教學經驗。

Q：會有分級授課？

A：每週一至週四上午之英語會話課程將會依照程度不同進行課程調整，分級授課。

報名步驟

報名截止日: 2020年5月31日

1



填寫線上報名表後
提交送出



2



聯繫官方帳號
LINE: @cut8995o

3



收到報名資訊
確認後請進行繳費

4



繳費後請將繳費存根
掃描檔案寄給承辦人員
tkshes@clc.tku.edu.tw
或
LINE: @cut8995o



完成報名

繳費方式

ATM轉帳或匯款

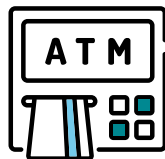

第一銀行信義分行
戶名: 財團法人淡江大學
帳號: 162-10-004528

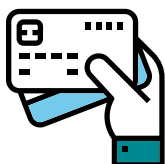

支票、郵局匯票

抬頭: 財團法人淡江大學



郵局劃撥

戶名: 淡江大學成人教育部
推廣教育中心
帳號: 125-1111-1

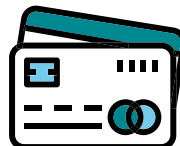

刷卡

臨櫃刷卡
線上刷卡

活動資訊

活動時間: 2020/07/19 10:00 - 2020/08/08 12:00

報名時間: 即日起 - 2020/05/31 額滿為止

活動地點: 淡江大學淡水校園

(新北市淡水區英專路151號)

活動對象: 本研習班以招收國內中學生(年滿12-18歲)
或滿足暑假後升小學六年級
或大學一年級者。

參考網址: <https://www.facebook.com/TKSHES/>

活動官網: <https://tkshes.weebly.com/>

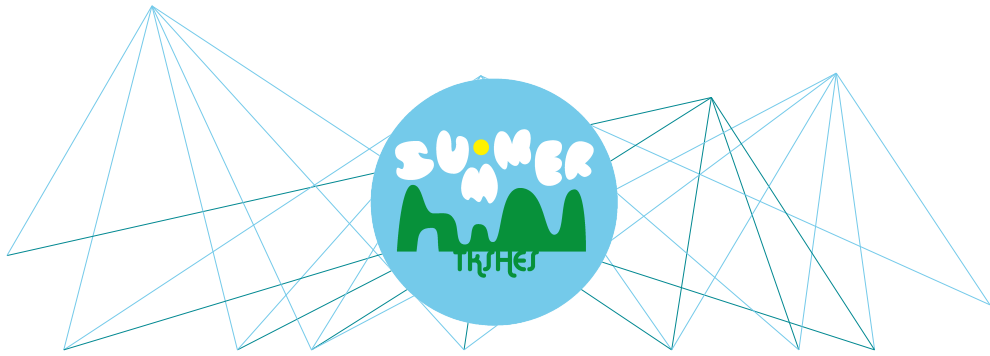

聯絡單位

淡江大學推廣教育處 | 台北市大安區金華街199巷5號

承辦人員

嚴小姐 | Tel: 02-2321-6320 轉分機8875 | tkshes@clc.tku.edu.tw

<https://tkshes.weebly.com/>